

METROPOLREGION MÜNCHEN

MEHR REGION. MEHR MÖGLICHKEITEN.

INTERESSANTE
FAKTEN ALLGEMEIN

Einwohnerzahl
5.991.144 (Stand 31.12.2015)

27 Landkreise
6 kreisfreie Städte

ca. 26.000 Quadratkilometer Fläche
die Metropolregion München ist beinahe so groß wie Belgien

36,2 % Fläche
Metropolregion München/Bayern

7,2 % Fläche
Metropolregion München/Deutschland

Dahoam is dahoam!

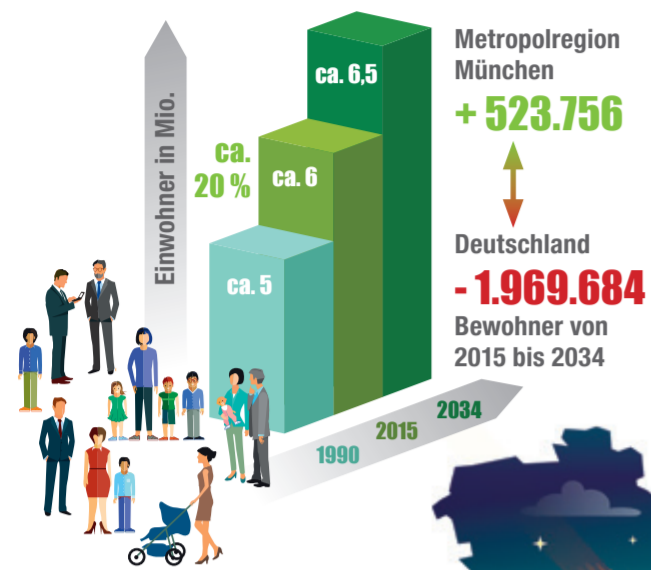

+ 6,6 %
Metropolregion München

- 3,8 %
Deutschland



Hier fühlt sich der Klapperstorch wohl!

58.816
Geburten in 2015

Ca. 50 %
der bayerischen Kinder wurden 2015 in der Metropolregion München geboren.



Die Hallertau ist mit **ca. 15.500 ha** das größte zusammenhängende Hopfen-Anbaugebiet weltweit.

Dann mal Prost!
Der Ausrufort des **Reinheitsgebots von 1516** ist Ingolstadt.



Ganz schön kreativ!

Im EU-Regionenvergleich nimmt die Kultur- und Kreativwirtschaft der Metropolregion München die Spitzenposition ein. Dazu tragen zu gleichen Teilen die Städte, aber auch die Regionen bei.



Vorhang auf, Bühne frei!

165
Theater und Freilichtbühnen

452
Museen

Da lacht der Geldbeutel!

Mit einer Kaufkraft von **25.790 €** pro Kopf im Jahr 2016 liegen die Bewohner der Metropolregion München **17 %** über dem deutschen Durchschnittswert.

Mit einem BIP von **82.696 €** je Erwerbstätigen im Jahr 2014 liegen die Bewohner der Metropolregion München **21 %** über dem deutschen Durchschnittswert.

Volltreffer!

Der FC Bayern ist mit **ca. 280.000** Mitgliedern der größte Sportverein weltweit. (April 2017)



Eine sichere Sache!

ca. 24 %
weniger Kriminalitätsfälle im Verhältnis zu Gesamtdeutschland

Wer hat's erfunden?

17 %
aller deutschen Patente werden in der Metropolregion München eingetragen, 3x so viele wie der deutsche Durchschnittswert.

Das ist ja der Gipfel!

Der höchste Berggipfel Deutschlands, die Zugspitze, und 300 Seen liegen in der Metropolregion München.



Überflieger!

Flughafen München **Platz 1** europaweit **Platz 3** weltweit (Skytrax World Airport Awards)

★★★★★
42 Mio. Passagiere/Jahr
257 Destinationen

Wir wissen wo der Hammer hängt!

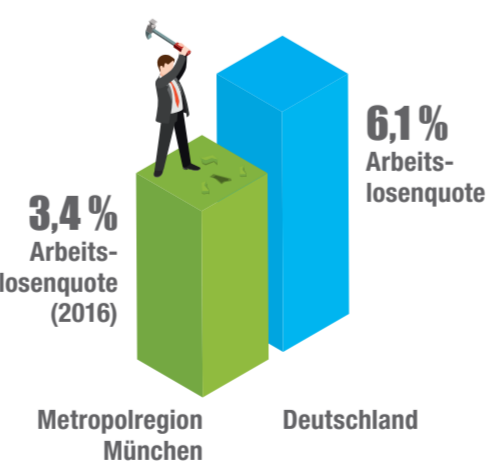

26 Hochschulen und Eliteuniversitäten
2 Eliteuniversitäten
1.300 Studienfächer

Ein Paradies für Schlauberger!

Jeder vierte deutsche Nobelpreisträger kommt aus der Metropolregion München.



Beste Aussichten!

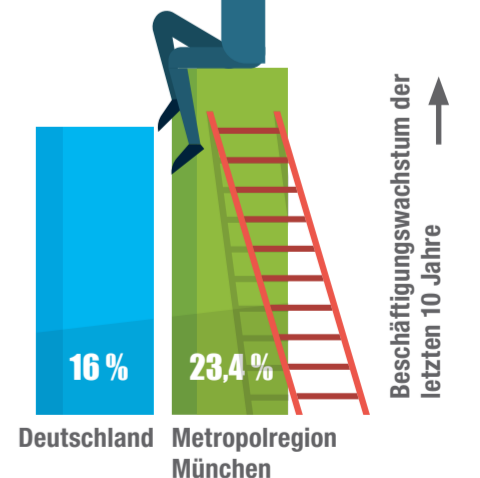

Gemischtes Vergnügen!

Das Original Spezi wurde 1956 in der Metropolregion München in Augsburg erfunden.



Voll in Fahrt...

Das in Deutschland drittgrößte, **442 km** lange S-Bahn-Netz benutzen täglich ca. 800.000 Fahrgäste.



...auch wirtschaftlich!

7 von 30 Dax Unternehmen haben den Hauptsitz in der Metropolregion München.

ca. 100.000 Handwerksbetriebe

ca. 525.000 Betriebe aus Industrie, Handel und Dienstleistung



WOLLEN SIE NOCH MEHR WISSEN?



Weitere Daten und Fakten unter www.metropolregion-muenchen.eu/daten-und-fakten/



METROPOLREGION
MÜNCHEN